

# Zhodnocení aktivit 2018





## Hospodaření

- Přehled hospodaření Svazku k 31.12.2018

**Finanční prostředky získané prostřednictvím příspěvků do Fondu cestovního ruchu byly použity na kofinancování vlastního podílu k získaným dotacím a na úhradu nákladů spojených s realizací celokrkonošských projektů na podporu cestovního ruchu regionu KRKONOŠE.**

- Přehled dotací a grantů v roce 2018
- Schválený rozpočet na období roku 2019

# Zhodnocení aktivit 2018 – Hospodaření k 31. 12. 2018

Ministerstvo financí

FIN 2-12 M

## PŘEHLED HOSPODAŘENÍ K 31. 12. 2018

územních samosprávných celků, dobrovolných svazků obcí a regionálních rad



sestavený k 12 / 2018

(v Kč na dvě desetinná místa)

Rok	Měsíc	ICO
2018	12	70157898

Název a sídlo účetní jednotky:

Krkonoše - svazek měst a obcí

Zámek 1

543 01 Vrchlabí

### I. ROZPOČTOVÉ PŘÍJMY

Paragraf	Položka	Text	Schválený rozpočet	Rozpočet po změnách	Výsledek od počátku roku
a	b		1	2	3
0000	4116	Ostatní neinv.přijaté transfery ze st. rozpočtu		1 327 427,00	1 327 426,80
0000	4121	Neinvestiční přijaté transfery od obcí	566 000,00	653 966,00	653 966,00
0000	4122	Neinvestiční přijaté transfery od krajů	864 229,00	2 628 679,00	2 628 679,00
0000	Bez ODP		1 430 229,00	4 610 072,00	4 610 071,80
2143	2111	Příjmy z poskytování služeb a výrobků	842 225,00	1 072 696,00	927 600,71
2143	2141	Příjmy z úroků (část)	3 000,00	3 000,00	2 401,85
2143	2324	Přijaté nekapitálové příspěvky a náhrady	905 000,00	1 305 190,00	953 981,61
2143	Cestovní ruch		1 750 225,00	2 380 886,00	1 883 984,17
<b>ROZPOČTOVÉ PŘÍJMY CELKEM</b>			<b>3 180 454,00</b>	<b>6 990 958,00</b>	<b>6 494 055,97</b>

# Zhodnocení aktivit 2018 – Hospodaření k 31. 12. 2018

## II. ROZPOČTOVÉ VÝDAJE

Paragraf	Položka	Text	Schválený rozpočet	Rozpočet po změnách	Výsledek od počátku roku
a	b		1	2	3
2143	5011	Platy zaměst. v pr.poměru vyjma zaměst. na služ.m.	1 230 960,00	1 708 652,00	1 698 874,00
2143	5021	Ostatní osobní výdaje	55 000,00	311 108,00	311 108,00
2143	5031	Povinné poj.na soc.zab.a přisp.na st.pol.zaměstnan	307 740,00	430 490,00	424 194,00
2143	5032	Povinné poj.na veřejné zdravotní pojištění	110 790,00	155 190,00	152 353,00
2143	5038	Povinné pojistné na úrazové pojištění	5 170,00	7 120,00	6 722,00
2143	5131	Potraviny			
2143	5137	Drobný hmotný dlouhodobý majetek		100 113,00	98 353,00
2143	5139	Nákup materiálu j.n.	55 540,00	78 540,00	59 333,00
2143	5156	Pohonné hmoty a maziva	50 000,00	50 000,00	32 129,88
2143	5161	Poštovní služby	10 000,00	10 000,00	5 963,00
2143	5162	Služby elektronických komunikací	12 000,00	12 000,00	8 352,45
2143	5163	Služby peněžních ústavů	15 000,00	15 000,00	9 874,76
2143	5164	Nájemné	15 000,00	25 000,00	24 197,00
2143	5166	Konzultační, poradenské a právní služby	15 000,00	15 000,00	14 883,00
2143	5169	Nákup ostatních služeb	2 121 150,00	3 605 785,00	3 482 653,21
2143	5171	Opravy a udržování	20 000,00	20 000,00	19 702,00
2143	5173	Cestovné (tuzemské i zahraniční)	206 000,00	123 008,00	123 007,56
2143	5175	Pohoštění	45 000,00	65 000,00	41 905,00
2143	5229	Ostatní neinv.transfery nezisk.a podob.organizací	6 000,00	6 000,00	1 500,00
2143	5323	Neinvestiční transfery krajům	90 000,00	98 900,00	98 900,00
2143	5362	Platby daní a poplatků státnímu rozpočtu	140 000,00	180 000,00	172 159,00
2143	Cestovní ruch		4 510 350,00	7 016 906,00	6 786 163,86
6320	5163	Služby peněžních ústavů	21 000,00	21 463,00	21 463,00
6320	Pojištění funkčně nespecifikované		21 000,00	21 463,00	21 463,00
6330	5345	Převody vlastním rozpočtovým účtům			
6330	Převody vlastním fondům v rozpočtech územní úrovně				
ROZPOČTOVÉ VÝDAJE CELKEM			4 531 350,00	7 038 369,00	6 807 626,86



# Zhodnocení aktivit 2018



## Přehled získaných dotací a grantů

### Královéhradecký kraj

- Regionální rozvoj –	300.000,- Kč (100% dotace)
- Podpora rozvoje turistického regionu -	241.000,- Kč (78% dotace)
- Podpora svazku –	70.000,-Kč (70% dotace)
- Propagace cyklobusů –	199.000,- Kč (90% dotace)
- Úprava běžeckých tratí sezóna 2018/2019-	505.000,- Kč (89,29% dotace)

### Liberecký kraj

- Regionální rozvoj –	200.000,- Kč (100% dotace)
- Podpora rozvoje turistického regionu -	400.000,- Kč (100% dotace)
- Podpora regionálních aktivit v rámci cestovního ruchu -	298.900 Kč (70% dotace)
- Úprava běžeckých tratí sezóna 2018/2019 –	500.000,- (100% dotace)

# Zhodnocení aktivit 2018



## Přehled získaných dotací a grantů

### **Město Trutnov**

- Propagace cyklobusů

90.000,- Kč (100% dotace)

### **SFŽP, Program podpora obcí na území NP**

- Marketingové aktivity
- Studie posouzení propojování území

967.351,- Kč (85% dotace)

350.242,- Kč (85% dotace)

### **OPZ MPSV**

- Strategické plánování regionu Krkonoše

2.443 771,- Kč (95% dotace)

### **Program CZ-PL**

- Síť hospodářského rozvoje česko-polského příhraničí

2.161.072,- Kč (90% dotace)

# Zhodnocení aktivit 2018 – Rozpočet 2019 – schválený VH dne 20. 12. 2018

Položka	Výdaje	Schválený rozpočet 2018	Provozní rozpočet 2019	CZ-PL 2019	SFŽP Krkonoše 2019	SFŽP Studie 2019	OPZ 2019	Návrh rozpočtu celkem 2019
5011	Mzdové prostředky	1 230 960	1 156 000	28 080			462 000	1 646 080
5021	DPP	55 000	159 600		28 800		61 200	249 600
5031	Sociální pojištění 25%	307 740	289 000	7 020	0	0	115 500	411 520
5032	Zdravotní pojištění 9%	110 790	104 040	2 527	0	0	41 580	148 147
5038	Pojištění mezd	5 170	4 855	118	0	0	1 940	6 914
5137	Drobný hmotný dlouhodobý majetek	0	0					0
5139	Drobný materiál	55 540	5 000	0			162 022	167 022
5156	Pohonné hmoty	50 000	50 000					50 000
5161	Poštovné	10 000	10 000					10 000
5162	Služby elektronických komunikací - telefony	12 000	12 000					12 000
5163	Služby peněžních ústavů - bankovní poplatky	15 000	15 000					15 000
5164	Nájemné	15 000	15 000					15 000
5166	Konzultační, poradenské a právní služby	15 000	16 000					16 000
5169	Účetnictví	144 000	144 000			30 000	84 000	258 000
5169	Programové služby Gordic)	15 000	15 000					15 000
5169	Správa webu	52 000	52 000					52 000
5169	Ostatní služby	680 300	1 100 000	0	490 580	33 600	240 000	1 864 180
5169	Náklady na veletrhy	50 000	50 000					50 000
5169	SEA	223 850	0					0
5169	KHK - úprava běžeckých tratí 2018/2019	556 000	540 581					540 581
5169	LBK úprava běžeckých tratí 2018/2019	400 000	500 000					500 000
5171	Opravy a údržba	20 000	30 000					30 000
5173	Cestovné veletrhy	25 000	25 000					25 000
5173	Cestovné ostatní	181 000	25 000	0				25 000
5175	Pohoštění VH, akce, press trip, vouchery	45 000	65 000					65 000
5229	Členské příspěvky	6 000	6 000					6 000
5323	Výdaje na cyklobusy (KÚ KHK)/ztrátovost	90 000	99 000					99 000
5362	Platby daní a poplatků (DPH)	140 000	140 000					140 000
6320/5163	Pojištění majetku	21 000	23 000					23 000
	Výdaje celkem	4 531 350	4 651 076	37 745	519 380	63 600	1 168 242	6 440 044

# Zhodnocení aktivit 2018 – Rozpočet 2019 – schválený VH dne 20. 12. 2018

Položka	Příjmy	Schválený rozpočet 2018	Provozní rozpočet 2019	CZ-PL 2019	SFŽP Krkonoše 2019	SFŽP Studie 2019	OPZ 2019	Návrh rozpočtu celkem 2019
4116	SFŽP - Studie propojování					350 243		350 243
4116	SFŽP Krkonoše známé - neznámé	0			800 454			800 454
4116	Projekt CZ-PL (5% SR)	0		22 395				22 395
4116	MPSV - Strategické plánování (OPZ)	0					1 153 197	1 153 197
4121	Členské příspěvky	185 000	185 000					185 000
4121	Příspěvky obcí do FCR	381 000	381 000					381 000
4121	Trutnov - příspěvek cyklobusy							0
4122	LK-RR - doplatek 10% při ukončení realizace (z 2018)	20 000	20 000					20 000
4122	LK Krkonoše - jedny hory, doplatek	64 229	0					0
4122	LK Destinační management	300 000	400 000					400 000
4122	LK Krkonoše online "regiony" (doplatek z 2018)	0	74 550					74 550
4122	LK Krkonoše na kole "nadregiony" (doplatek z 2018)		74 900					74 900
4122	LK Regionální rozvoj (90%)	180 000	180 000					180 000
4122	LK běžky 2018/2019	0	500 000					500 000
4122	KHK Regionální rozvoj	300 000	300 000					300 000
4122	KHK běžky 2018/2019	0	0					0
4122	KHK cyklobusy 2019	0	0					0
4122	KHK podpora svazků	0	0					0
4122	KHK Destinanční management	0	400 000					400 000
2111	Příjem od upravovatelů ve výši cca 10%, vč. DPH	67 760	72 600					72 600
2111	Příjem od podnikatelů do FCR	573 000	663 860					663 860
2111	90% z nákladů SEA	201 465	0					0
2141	Úroky z účtu	3 000	3 000					3 000
2324	Projekt CZ-PL (85% EU)	905 000	0	380 707				380 707
	Příjmy celkem	3 180 454	3 254 910	403 102	800 454	350 243	1 153 197	5 961 906
								0
	Rozdíl příjmy a výdaje	-1 350 896	-1 396 166	365 357	281 074	286 643	-15 045	-478 138
								-478 138
	Mínusový zůstatek ovlivňují výdaje na úpravu běžeckých tratí KHK (příjem v roce 2018, výdaje proběhnou v 2019).							



Zhodnocení aktivit 2018

## Aktivity Svazku – Regionální rozvoj





**a) Pracovní skupina pro přípravu Plánu Péče KRNAP 2020, cestovní ruch (propojování areálů)** - prezentace výstupů „Studie možných vlivů propojení krkonošských středisek v regionech Západ, Střed a Východ. Průzkumné biologické práce a předběžné expertní posouzení možných vlivů na biodiverzitu a životní prostředí“; schválení materiálu jako podklad pro tvorbu nových Zásad Péče KRNAP

Skupina vznikla pod hlavičkou svazku Krkonoše - svazek měst a obcí za účelem přípravy návrhu řešení (sjednocení zájmů skiareálů, obcí) pro jednání se Správou KRNAP. Členy jsou zástupci skiareálů, starostové a starostky dotčených obcí.

Výstupem bude geografické zpracování propojení skiareálů, která bude doplněna o běžecké lyžování, pěší zimní turistiku, cyklodopravu, zásobování  
- **Komplexní podklad za oblast cestovní ruch.**

# Zhodnocení aktivit 2018



## **Západní Krkonoše**

- Ing. Petr Matyáš, starosta, Město Rokytnice nad Jizerou
- Michal Kopecký, DiS., Skiareál Rokytnice
- Eva Zbrojová, starostka, Města Harrachov
- Ing. Vlastislav Fejkl, Sportovní areál Harrachov a.s.

## **Střední Krkonoše**

- Milan Rychtr, starosta, Obec Vítkovice v Krkonoších
- Ing. Jan Sobotka, starosta, Město Vrchlabí
- Dominik Brožek, Skiareál Benecko
- Ing. Michal Hošek, Skiareál Herlíkovice
- Čeněk Jílek, Skiareál Špindlerův Mlýn
- Petr Kubec, Skiareál Špindlerův Mlýn
- Bc. Vladimír Staruch, starosta, Město Špindlerův Mlýn

## **Východní Krkonoše**

- Ing. Zdeněk Kraus, starosta, Obec Černý Důl
- Mgr. Petr Hynek, SkiResort ČERNÁ HORA-PEC

# Zhodnocení aktivit 2018



## Aktivity:

### 2016

-uzavření smlouvy o grafickém zpracování studií propojení lyžařských areálů pro Plán Péče KRNAP 2020 se společností Petr Bohner (KERS) dle daných oblastí západ, střed a východ

### 2017

-sběr podkladů od obcí a areálů,

-usnesení Rady svazku – zpracovány budou pouze požadavky a záměr, které budou **respektovat základní zadání projektu, tzn. Propojení lyžařských areálů,**

**-záměry propojení jsou zpracovány ve dvou variantách, přičemž varianta A představuje střední úroveň komfortu pro lyžaře a varianta B je minimalistická; s variantou, která by byla nejlepší z pohledu komfortu pro lyžaře se nepracuje,**

-uzavření smlouvy na zpracování „Studie možných vlivů propojení krkonošských středisek v regionech Západ, Střed a Východ. Průzkumné biologické práce a předběžné expertní posouzení možných vlivů záměru na biodiverzitu a životní prostředí“ s Geo Vision, s.r.o.; RNDr. Milan Macháček, EKOEX Jihlava; Mgr. Pavel Bauer, Ekobau Liberec,

-shromáždění veškerých podkladových dat, relevantní pro následné posuzování vlivů (údaje Správy KRNAP, AOPK ČR, vlastní podkladová data atd.),

-Stručný písemný + mapový výstup, obsahující jak souhrn zjištěných informací, tak také odhad akceptovatelnosti řešení ze strany orgánů státní správy. Srovnání kvality ploch, identifikace „úzkých hrdel“ nebo „no-go“ území, doporučení možných úprav záměru/koncepce



# Zhodnocení aktivit 2018



## Aktivity:

### 2018

- upřesnění projektových řešení, závěrečné „čistopisné“ terénní šetření (jaro-léto 2018) - ověření předpokladů nastolených během fáze v roce 2017 nebo průzkum v rozsahu změněných řešení
- Srpen – termín dokončení Expertního posouzení
- 18. 9. 2018 – jednání Rady svazku - Usnesení č. R/37/18, Rada schvaluje předložené materiály jako poklad pro tvorbu Zásad Péče KRNAP
- 25. 10. 2018 – představení výstupů Řídící skupině ISRRK
- 4. 12. 2018 – prezentace Rada KRNAP
- 20. 12. 2018 – schválení podkladů Valnou hromadou svazku
- 6. 2. 2019 – představení odborným pracovníkům Správy KRNAP

## ROZVOJ A PROPOJENÍ KRKONOŠSKÝCH STŘEDISEK

VÝSLEDKY BIOLOGICKÝCH REŠERŠÍ A PRŮZKUMŮ LOKALIT  
UVAŽOVANÉHO PROPOJOVÁNÍ AREÁLŮ

PŘEDBĚŽNÉ EXPERTNÍ POSOUZENÍ MOŽNÝCH DOPADŮ NA  
BIODIVERZITU A KRAJINU V KRNAP, EVL A PO KRKONOŠE



Zpracovatel:

RNDr. Ondřej Bílek  
Mgr. Pavel Bauer  
RNDr. Milan Macháček

Spolupráce (díleč terénní průzkumy):

Mgr. Martin Pudil - ornitologie  
Mgr. Luděk Petrlák - ornitologie  
Mgr. Pavel Tlachač - vřetenovka krkonošská  
doc. RNDr. Jitka Málková, CSc. - botanika

Kontakt:

Geo Vision s. r. o.  
regionální pracoviště Brojova 16, 326 00 Pízeň  
tel.: 724 088 651  
e-mail: [bilek@geovision.cz](mailto:bilek@geovision.cz)



# Zhodnocení aktivit 2018



## **b) Pracovní skupina Železnice – schválení „Studie zefektivnění provozu na železniční trati 042 Martinice v Krkonoších – Rokytnice nad Jizerou ve vazbě na cestovní ruch“**

### **Aktivity 2018:**

- schválení záměru zadání „Studie zatraktivnění provozu železniční trati 042 Martinice v Krkonoších – Rokytnice nad Jizerou ve vazbě na cestovní ruch, s možností propojení Vrchlabí“,
- schválení uzavření smlouvy se zpracovatelem – KORID LK, spol. s r.o., studie bude zpracovaná do konce 2018,
- prezentace výstupů studie Pracovní skupina Železnice, Rada svazku, Řídící skupina ISRRK,
- připomínkování, schválení Rada svazku, projednání s dotčenými obcemi Valná hromada svazku,
- Navrženy 4 varianty provozu: stávající rozsah dopravy, dvě varianty turistického provozu (sezónní nebo denní), omezení stávajícího rozsahu s posílením turistických jízd

# Zhodnocení aktivit 2018



## Využití cestovní ruch: Hlavní téma „Pojizerský Pacifik“

- **železniční turistika** - technicky a dopravně zajímavá trať (Martinice v K. – NKP atd.), další **technické zajímavosti** v okolí,
- **řeka Jizera,**
- **lidová architektura, řemeslná tradice,** hospodaření v krajině (zemědělství),
- **osobnost hraběte Jana Harracha – Harrachové**
- **další možná témata** - filmová turistika atd





Zhodnocení aktivit 2018

# Realizované a připravované projekty Svazku



# Zhodnocení aktivit 2018



## a) Projekt ČR – PR PO 4 „Sít’ hospodářského rozvoje česko-polského příhraničí“

- hodnota naší části 2 401 191 Kč, dotace 85 %, vedoucí partner - KARR (Krkonošská agentura regionálního rozvoje Jelení hora), Okresní Hospodářská komora Jablonec nad Nisou, Krajská Hospodářská komora Hradec Králové, Izba Gospodarcza "Śląsk", Sudecka Izba Przemysłowo -Handlowa w Świdnicy
- **Presstrip pro polské a české novináře** - 10. – 13. září 2018, polská část – volnočasové využití; česká část – aktivity
- **Den spolupráce** - setkání podnikatelského sektoru se samosprávou na téma „**Studie socioekonomické návštěvnosti Krkonoš**“ - **22. 10. 2018**

# Zhodnocení aktivit 2018



## b) OP Zaměstnanost – Strategické plánování regionu Krkonoše

- Žádost podána 15. 06. 2017, projekt schválen, hodnota projektu 2,6 mil. Kč, dotace 95 %, realizace březen 2018 - březen 2020
- Aktivita: Aktualizace Integrované strategie rozvoje regionu Krkonoše 2019, Zpracování strategie konkurenceschopnosti regionu Krkonoše 2018-2019 (podkladové analýzy pro Aktualizaci ISRRK), Zpracování Strategie rozvoje cestovního ruchu regionu Krkonoše se zaměřením na sezónní aktivity 2018 (statistické sledování návštěvnosti – vývoj destinace, železniční turistika, Krkonoše neznámé)

# Zhodnocení aktivit 2018



## c) SFŽP – program na podporu obcí na území NP

- 2018 – marketingové aktivity (rozloženo na 3 roky; Krkonošská sezóna, spot, brožura Krkonoše s dětmi, brožura Krkonoše jak je neznáte)
- 2018 – zpracování Expertního Aktualizace Integrované strategie rozvoje regionu Krkonoše, Zpracování strategie konkurenceschopnosti regionu Krkonoše (podkladové analýzy pro Aktualizaci ISRRK), Zpracování Strategie rozvoje cestovního ruchu regionu Krkonoše se zaměřením na sezónní aktivity (statistické sledování návštěvnosti – vývoj destinace, železniční turistika)
- 2019 – Krkonoše neznámé, usměrnění návštěvnosti - realizace 12 influencer tripů, zimní trhací mapy, trhací mapy Pojizerský Pacifik, fotografie



**Zhodnocení aktivit 2018**

**Informace o plnění záměrů obsažených v plánu  
činnosti Svazku na rok 2018 v oblasti  
cestovního ruchu**



**KRKONOŠE**

# Zhodnocení aktivit 2018



## a) Certifikace oblastní destinační společnosti

- Získán certifikát pro oblastní destinační společnost v rámci Technických standardů kategorizace destinačních společností
- Na území Krkonoš vznik lokální destinační společnosti v Peci pod Sněžkou – uzavřena smlouva o spolupráci mezi oblastní a lokální destinační společností



# Zhodnocení aktivit 2018



## b) Celokrkonoské projekty – Krkonoské cyklobusy, Krkonosé ze sedla kola, Pohádkové Krkonosé, Krkonosé lyžařský běžecký ráj

### Krkonošské cyklobusy

- 2018 již 15. ročník, v provozu od 2. 6. do 30. 9.
- přepraveno 40.266 osob a 3.917 kol
- Svazek realizuje komplexní marketingovou podporu – letáky JŘ, označení autobusů, polepy vleků, spoty v rádiu, online, videospoty, distribuce materiálů
- Finančně podpořeno:
  - Královéhradeckým krajem
  - Libereckým krajem
  - Svazkem měst a obcí Krkonoše
  - Městem Trutnov
  - Sdružením Podzvičinsko
  - Svazkem obcí Jestřebí hory





# Zhodnocení aktivit 2018



# KRKONOŠSKÉ CYKLOBUSY

TOURISTISCHE BUSLINIEN IM RIESENENGBERGE  
TOURIST LINES IN THE KRKONOŠE MTS.

## 2. 6. – 30. 9. 2018

**Legende**

- Hauptstationen
- Haltepunkte
- Buslinie
- Radweg
- Wanderweg
- Grenzlinie

**Pravý Dvůr | Spánek**

Obě zastávky jsou v blízkosti stejného místa, kde se nachází i zastávka pro autobusy. Pro více informací se obraťte na místní turistický úřad.

Provozování autobusů v tomto směru je závislé na počasí a na stavu silnicí. V případě potřeby může být provoz zastaven.

**Informace o dopravě:**

Autobusy vyjíždějí každou hodinu v úterý, čtvrtek a sobotu.

**Pravý Dvůr | Spánek**

Směr	Číslo	Čas
Pravý Dvůr	101	08:00
Pravý Dvůr	102	09:00
Pravý Dvůr	103	10:00
Pravý Dvůr	104	11:00
Pravý Dvůr	105	12:00
Pravý Dvůr	106	13:00
Pravý Dvůr	107	14:00
Pravý Dvůr	108	15:00
Pravý Dvůr	109	16:00
Pravý Dvůr	110	17:00
Pravý Dvůr	111	18:00
Pravý Dvůr	112	19:00
Pravý Dvůr	113	20:00
Pravý Dvůr	114	21:00
Pravý Dvůr	115	22:00
Pravý Dvůr	116	23:00
Pravý Dvůr	117	24:00
Pravý Dvůr	118	25:00
Pravý Dvůr	119	26:00
Pravý Dvůr	120	27:00
Pravý Dvůr	121	28:00
Pravý Dvůr	122	29:00
Pravý Dvůr	123	30:00
Pravý Dvůr	124	31:00
Pravý Dvůr	125	32:00
Pravý Dvůr	126	33:00
Pravý Dvůr	127	34:00
Pravý Dvůr	128	35:00
Pravý Dvůr	129	36:00
Pravý Dvůr	130	37:00
Pravý Dvůr	131	38:00
Pravý Dvůr	132	39:00
Pravý Dvůr	133	40:00
Pravý Dvůr	134	41:00
Pravý Dvůr	135	42:00
Pravý Dvůr	136	43:00
Pravý Dvůr	137	44:00
Pravý Dvůr	138	45:00
Pravý Dvůr	139	46:00
Pravý Dvůr	140	47:00
Pravý Dvůr	141	48:00
Pravý Dvůr	142	49:00
Pravý Dvůr	143	50:00
Pravý Dvůr	144	51:00
Pravý Dvůr	145	52:00
Pravý Dvůr	146	53:00
Pravý Dvůr	147	54:00
Pravý Dvůr	148	55:00
Pravý Dvůr	149	56:00
Pravý Dvůr	150	57:00
Pravý Dvůr	151	58:00
Pravý Dvůr	152	59:00
Pravý Dvůr	153	60:00
Pravý Dvůr	154	61:00
Pravý Dvůr	155	62:00
Pravý Dvůr	156	63:00
Pravý Dvůr	157	64:00
Pravý Dvůr	158	65:00
Pravý Dvůr	159	66:00
Pravý Dvůr	160	67:00
Pravý Dvůr	161	68:00
Pravý Dvůr	162	69:00
Pravý Dvůr	163	70:00
Pravý Dvůr	164	71:00
Pravý Dvůr	165	72:00
Pravý Dvůr	166	73:00
Pravý Dvůr	167	74:00
Pravý Dvůr	168	75:00
Pravý Dvůr	169	76:00
Pravý Dvůr	170	77:00
Pravý Dvůr	171	78:00
Pravý Dvůr	172	79:00
Pravý Dvůr	173	80:00
Pravý Dvůr	174	81:00
Pravý Dvůr	175	82:00
Pravý Dvůr	176	83:00
Pravý Dvůr	177	84:00
Pravý Dvůr	178	85:00
Pravý Dvůr	179	86:00
Pravý Dvůr	180	87:00
Pravý Dvůr	181	88:00
Pravý Dvůr	182	89:00
Pravý Dvůr	183	90:00
Pravý Dvůr	184	91:00
Pravý Dvůr	185	92:00
Pravý Dvůr	186	93:00
Pravý Dvůr	187	

[illegible]



# Zhodnocení aktivit 2018



**Krkonoše ze sedla kola** – využití dotačního titulu LK – podpora nadregionálních témat, videa 15 tras (cyklobusy, lanovky, podhůří, náročnější trasy), brožura CZ-PL-NJ-AJ

**Krkonošské cyklobusy**  
Od května do září křídají nejrychlejší českými horskými cyklobusy,  
připravují turistů i cyklisty s koly.  
Jízdní řády na [www.krkonoze.eu](http://www.krkonoze.eu)

**Riesengebirgs-Radshuttles**

Von Mai bis September durchkreuzen diese Radshuttles das  
höchste tschechische Gebirge und verbinden Wanderer und  
Radwanderer samt Bikes. Fahrplan [www.krkonoze.eu](http://www.krkonoze.eu)



**Lanovky s letním provozem:**  
Seilbahnen mit Sommerbetrieb

Pec pod Sněžkou - Hnědý vrch, [www.skiresort.cz](http://www.skiresort.cz)  
Velké Úpě - Portálky, [www.skiresort.cz](http://www.skiresort.cz)  
Spindlerův Mlýn - Madveštin, [www.skireal.cz](http://www.skireal.cz)  
Spindlerův Mlýn - Pláň, [www.skireal.cz](http://www.skireal.cz)  
Vrchlabí, Harškovice - Zelený, [www.harskovice.cz](http://www.harskovice.cz)  
Janské Lázně - Černá hora, [www.waliresort.cz](http://www.waliresort.cz)  
Rokytnice nad Jizerou - Horní Domky,  
[www.skireal-rokynice.cz](http://www.skireal-rokynice.cz)  
Haršchov - Čertova hora, [www.skireal.com](http://www.skireal.com)

**Sdílejte s námi své zážitky z Krkonoš**  
Teilen Sie ihre Erlebnisse aus dem Riesengebirge



Vydal: Krkonoše - svazek měst a obcí v roce 2018

Zámek 1, 543 01 Vrchlabí

[svazek@krkonoze.eu](mailto:svazek@krkonoze.eu)

[www.krkonoze.eu](http://www.krkonoze.eu)

[www.pohadkove.krkonoze.eu](http://www.pohadkove.krkonoze.eu)



# Zhodnocení aktivit 2018



**Pohádkové Krkonoše** – webový portál, razítkovací hra, v roce 2019 ve spolupráci s informačními centry aktualizace hry pro rok 2020 (forma hry, nová razítkovací místa, odměny...), pro 2019 soutěž o voucher na ubytování pro rodinu s dětmi v mimosezoně.





# Zhodnocení aktivit 2018



## Krkonoše lyžařský běžecký ráj

- Více než 600 km upravovaných běžeckých stop,
- Svazek zajišťuje administraci žádostí o dotace na úpravu běžeckých tratí z rozpočtu krajů (v roce 2018 z rozpočtu KHK 350.000+150.000 a z rozpočtu LK 500.000 Kč)
- Aktivita v rámci regionálního rozvoje – propojování areálů
- Produktová karta pro zahraniční zastoupení CzechTourism



# Zhodnocení aktivit 2018

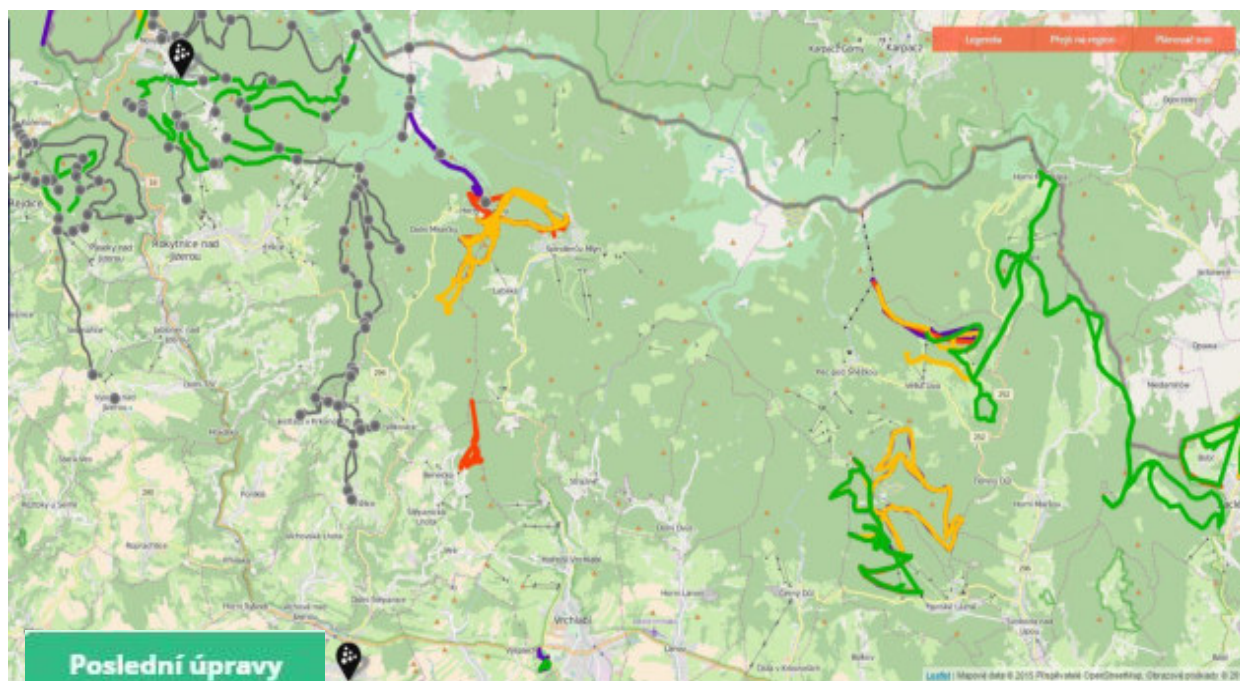

Poslední úpravy

Stáří do 1 dne

Stáří do 2 dnů

Stáří do 3 dnů

Stáří do 7 dnů

[www.bilestopy.cz](http://www.bilestopy.cz)



Nevstupujte do běžecké stopy. Děkujeme.  
Do not walk on ski trails. Thank you.  
Nie chodźcie po szlakach narciarskich. Dziękuję.



# Zhodnocení aktivit 2018



## c) Marketingová komunikace - ediční činnost, online, spoty, veletrhy, presstripy

**Ediční činnost 2018** – Krkonošské výhledy, Krkonošská sezóna léto a zima, Obecný kalendář akcí, Cyklovýlety





# Zhodnocení aktivit 2018



## online 2018

- web (5.075 mil zobrazených stránek v roce 2018),
- Sociální sítě: Facebook – 13.647 fanoušků, Instagram – 3.595 fanoušků
- Newsletter měsíčně, cca 5.000 odběratelů
- TOP akce



Krkonoše - jedinečné navenek, přátelské uvnitř

### S Výletákem do Krkonoš

Vydejte se s námi objevovat méně známá místa v Krkonoších **Skrýtec - tajemná místa a obce** ve spolupráci se **svaz.cz** pro vás vytvoří dva nové výlety. Přálky se s námi můžete vydat za výhledy a krkonošským pivem do Stašného. A na kole vyrazíte z Horní Mále úpy přes Albeřec, Rýchory a Sklenářce až do Mladých Buků.

Více informací



### Cestovní pojištění na zásah horské služby v zahraničí nestačí

Pokud se chystáte na dovolenou do zahraničí do horských oblastí, a právě přejdete u jaké pojišťovny uzavřete cestovní pojištění, věnujte prosím dostatečnou pozornost výběru pojišťovny! Každá pojišťovna nebo standardní cestovní pojištění nepokryje náklady vynaložené na činnost



Krkonoše - jedinečné navenek, přátelské uvnitř

### Nový tištěný celoroční Kalendář akcí v Krkonoších

Kalendář kulturních, sportovních a společenských událostí připravovaných na neobvyklý rok usiluje užijte ve spolupráci s krkonošskými informačními porty Krkonoš. V elektronické podobě si ho můžete prohlédnout na webových stránkách [www.krkonoze.cz](http://www.krkonoze.cz). Nově vychází Kalendář událostí a výběrem TOP akcí s sítěmi podobně pro vás i vaše hosty.

Více informací



### České hory se připravují na zimní sezónu

Asociace horských služeb ČR vydala tišinou zprávu plnou novinek pro sezónu zimní sezóny. Skladby v Krkonoších i ostatních koutech ČR do zimní sezóny a zajištění služeb investovala dohromady stovky milionů korun. Tyto investice zajišťují výletní komfort pro lyžaře i pěší služby.

Více informací





# Zhodnocení aktivit 2018



## online 2018 – sledovanost Facebook

Facebook

TRIAL VERZE DO 15. 1. 2019

Krkonoše

Eva Šulcová

Obnovit Měsíc Od začátku roku doposud

### Přehled



Fanošci 13 489

Stav před dvěma dny +51.8%



Dosah 4 965 585

Stav před dvěma dny +158.3%



Dnešní stav



Všerázkový stav

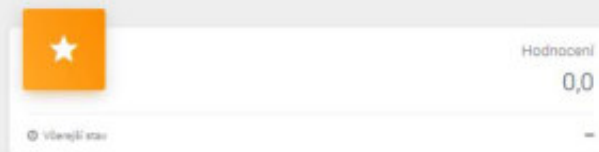

Všerázkový stav



Zhlédnutí videa 42 537

Stav před dvěma dny +25.8%

# Zhodnocení aktivit 2018



## Spoty, videa 2018

- Pořad Výleták – spolupráce s TV Stream (Seznam.cz) pěší, cyklo
- Video cyklovýletů (návaznost na brožuru cyklovýletů), promo od jara 2019



Z Horních Míseček k prameni Labe a do Vrchlabí



**169. Krkonoše bez davů? Jde to – na kole! Z Malé Úpy přes Rýchory do Mladých Buků**

24,404 zhlédnutí čtvrtek 19. července



**166. Netradiční výlet v Krkonoších, ze Strážného za výhledy a pivem**

25,233 zhlédnutí čtvrtek 28. června

Nahraná videa PŘEHRÁT VŠE



**Rýchorský sjezd z Horní Malé Úpy do Trutnova**

50 zhlédnutí • před 4 týdny



**Dlouhý sjezd z Hnědého vrchu do Vrchlabí**

39 zhlédnutí • před 4 týdny



**Z Horních Míseček k prameni Labe a do Vrchlabí**

32 zhlédnutí • před 4 týdny



**Sjezd do kraje zapadlých vlastenců**

29 zhlédnutí • před 4 týdny



**Z Kořenova přes tři rozhledny do Jilemnice**

30 zhlédnutí • před 4 týdny



# Zhodnocení aktivit 2018



## veletrhy 2018

- Regiontour (ve spolupráci s Trutnovem), Holiday world, Dovolená a region Ostrava, Infotour Hradec Králové, Euroregion Tour Jablonec nad Nisou, For Bikes Praha (na stánku KHK Trutnov, Krkonoše na stánku LK), Liberecký jarmark, Královéhradecké krajské dožínky, Maloúpský jarmark
- Drážďany (na stánku LK), MTT Wroclaw, Löbau (na stánku LK), Štětín, Varšava, jednodenní akce Drážďany (LK)





# Zhodnocení aktivit 2018



## presstripy 2018

- 17. 5. 2018 – nizozemský novinář – Sněžka, Luční Bouda
- 18. 5.- 20. 5. 2018 – ruští touroperátoři – Janské Lázně, Špindlerův Mlýn
- červen 20.-21. 6. 2018 – pro české novináře - Krkonoše s baťohem na zádech spolupráce se Správou KRNAP
- 23. - 26. 7. 2018 – Krkonoše 26.7., Benelux - Stezka korunami stromů, Černá hora (expres, dětský park Kabinka)
- 31. 7. -1. 8. 2018 – TBEX (KHK) – Stezka korunami stromů, Pec pod Sněžkou, Černá hora (lanovka, koloběžky) , Velká Úpa, Herní krajina PECKA, Dečínská bouda
- 31. 7.-1. 8. 2018 – TBEX (aktivní LK) – Harrachov (lanovka, koloběžky), Sklárna NOVOSAD, Mumlavské vodopády, Janova hora – Farma HUCUL
- 1. 8. 2018 – TBEX (kulturní LK) – Areál U čápa Maják a Muzeum, pivo; Rautis, Krkonošské muzeum – Metelkův Betlém, Jilemnice Zvědavá ulička
- 4. -5. 9. 2018 – skandinávští novináři, aktivní - Stezka korunami stromů, Sněžka, Dečínská bouda
- 10. – 13. 9. 2018 – presstrip pro polské a české novináře – Žacléř, Stachelberg, Dečínská bouda, Herní krajina Pecka, Janské Lázně, Stezka korunami stromů Krkonoše, Špindlerův Mlýn, Žalý, Benecko, Jilemnice radniční hodiny a Krkonošské muzeum (komnaty hraběte Harracha), Harrachov včelí stezka a skokanské můstky + Ski muzeum, Sklárna
- 12. -14. 9. 2018 – blogeri z Ameriky, cestovatelé (nabídka CzT) – Špindlerův Mlýn – Pláně, Medvědí, pěší výlet Mohyla Hanča a Vrbaty, Pramen Labe, adrenalinové aktivity, Farma HUCUL, Chata Tereza, Rautis

# Zhodnocení aktivit 2018



## d) Spolupráce s kraji, CzechTourism

- Plnění datových skladů obou krajů
- Noviny Východní Čechy
- Brožury – TOP výlety, Pěší, Zimní dovolená, Gastro
- Podmínky přímé dotace pro destinační managementy
- Strategie rozvoje kraje na následující období
- Letní dovolená v Libereckém kraji
- Trhací mapy
- Řemesla, zážitky
- Kalendář akcí
- Strategie rozvoje kraje na další období
- Produktové karty Krkonoše lyžařský běžecký ráj, Janské Lázně (lázeňství)
- Podklady dle požadavků na tištěné materiály

## e) Profilace regionu

- Krkonoše lyžařský běžecký ráj
- Krkonoše ze sedla kola
- Pohádkové Krkonoše
- Krkonošská pivní stezka

# Zhodnocení aktivit 2018



## f) Statistické sledování dat

- data ČSÚ za turistickou oblast Krkonoše (kapacita, TOP 10 zemí původu)
- návštěvnost informačních center
- návštěvnost turistických cílů
- zbytková data operátorů 2017, 2018, 2019

### Data ČSÚ – Hromadné ubytovací zařízení (min. 5 pokojů a zároveň 10 lůžek)

Rok 2017			
	Hosté	Přenocování	noc
Německo	144 940	580 153	4,00
Polsko	62 142	211 976	3,41
Nizozemsko	12 818	59 794	4,66
Slovensko	9 632	25 105	2,61
Dánsko	7 434	30 125	4,05
Rusko	4 505	22 331	4,96
Spojené království	2 839	8 839	3,11
Belgie	2 163	9 059	4,19
Izrael	2 054	7 072	3,44
Rakousko	2 051	4 946	2,41

# Zhodnocení aktivit 2018



## Návštěvnost informačních center Krkonoše

Informační centrum	2014			2015			2016			2017		
	Češi	cizinci	celkem	Češi	cizinci	celkem	Češi	cizinci	celkem	Češi	cizinci	celkem
RTIC Vrchlabí	18168	5711	23879	19970	6542	26512	24795	7188	31983	27818	7897	35715
TIC Trutnov	16164	3941	20105	21340	660	22000	30447	3393	33840	31054	3708	34762
TIC Špindlerův Mlýn	12463	6206	18669	14689	5636	20325	17417	5981	23398	14592	6609	21201
TIC Harrachov				20429	12865	33294	20665	13925	34590	16988	13164	30152
MIC Rokytnice n. J.									15665			19663
IC Jilemnice	22144	902	23046	19896	833	20729	22684	1015	23699	16392	732	17124
IC Jánské Lázně				30390	9213	39603	26781	8083	34864	26940	9639	36579
IC Lánov	3253	326	3579	3296	396	3692	3390	401	3791	3309	377	3686
IC Černý Důl	4958	747	5705			7764	9372	1473	10845	7013	1266	8279
IC Žacléř	5652	671	6323	5220	527	5747	6533	476	7009	5874	522	6396
IC Kořenov			11778			10486			10958			11969
IC Malá Úpa	19379	10764	30143	26971	14110	41081	28220	12166	40386	28783	13382	42165
Celkem	102181	29268	143227	162201	50782	231233	190304	54101	271028	178763	57296	267691

# Zhodnocení aktivit 2018



## Návštěvnost IC rok 2017

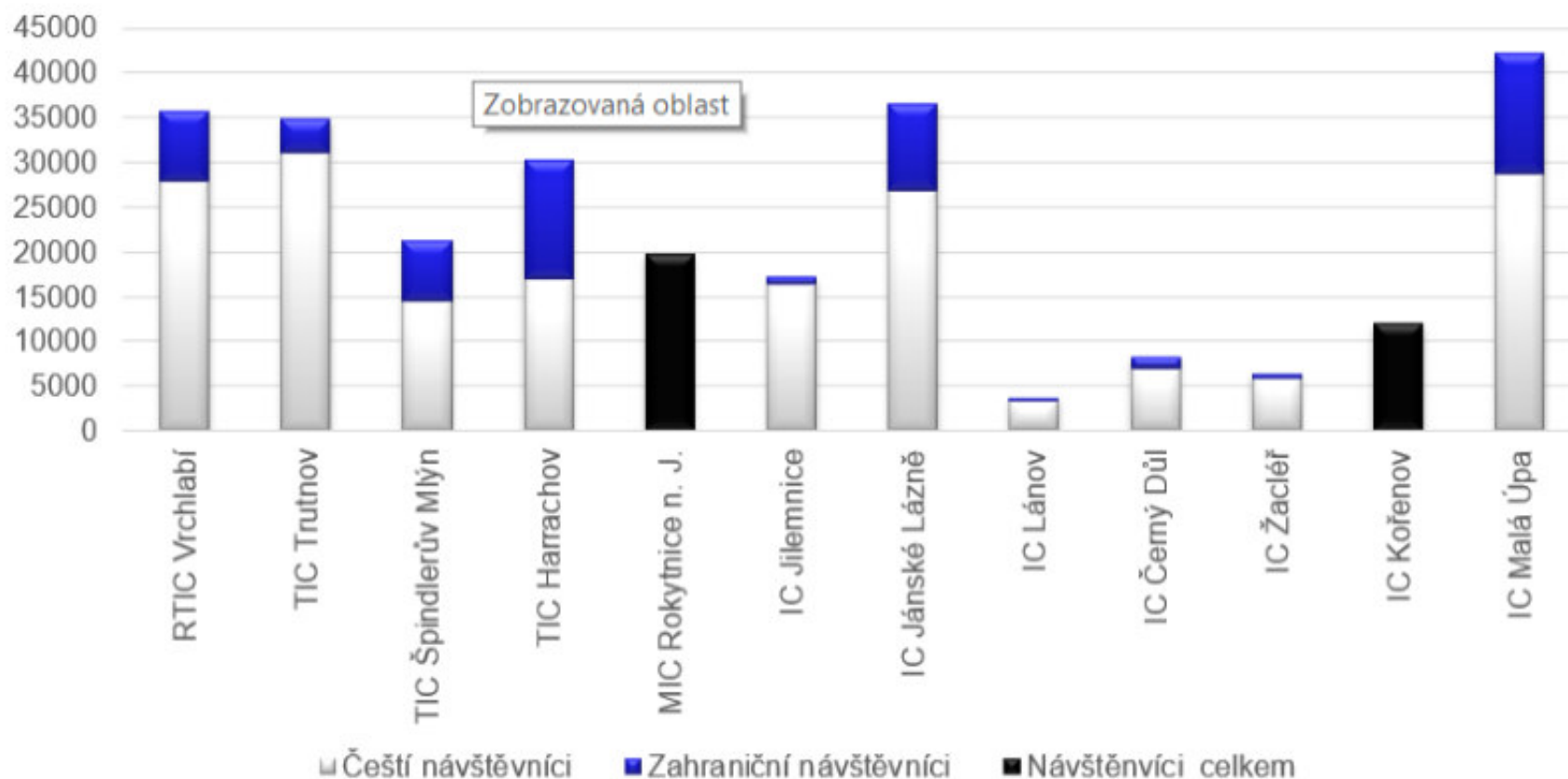



# Celková návštěvnost Krkonoš 2017

	KRKONOŠE, území Národního parku CELKEM			KRKONOŠE, pouze údolní města / obce CELKEM			KRKONOŠE, celé pohoří CELKEM		
	Domácí	Zahraniční	CELKEM	Domácí	Zahraniční	CELKEM	Domácí	Zahraniční	CELKEM
<b>Turisté</b>	328 854	64 533	<b>393 387</b>	1 082 953	275 453	<b>1 358 406</b>	1 411 807	339 986	<b>1 751 793</b>
<b>24 hod pobytu</b>	1 207 539	339 709	<b>1 547 248</b>	2 140 937	592 573	<b>2 733 510</b>	3 348 476	932 282	<b>4 280 758</b>
<b>Přenocování</b>	907 938	172 251	<b>1 080 189</b>	3 623 765	895 438	<b>4 519 203</b>	4 531 703	1 067 689	<b>5 599 392</b>
<b>Turistodny</b>	2 347 279	554 473	<b>2 901 752</b>	3 725 917	842 099	<b>4 568 016</b>	6 073 196	1 396 572	<b>7 469 768</b>
<i>Počet 24 hod na turistu</i>	3,67	5,26	<b>3,93</b>	1,98	2,15	<b>2,01</b>	2,37	2,74	<b>2,44</b>
<i>Počet přenocování na návštěvu</i>	1,46	1,27	<b>1,43</b>	3,91	4,63	<b>4,04</b>	2,93	3,25	<b>2,99</b>
<i>Počet přenocování na turistu</i>	2,76	2,67	<b>2,75</b>	3,35	3,25	<b>3,33</b>	3,21	3,14	<b>3,20</b>
<i>Počet turistodnů na návštěvu</i>	3,79	4,09	<b>3,84</b>	4,02	4,36	<b>4,08</b>	3,93	4,25	<b>3,98</b>
<i>Počet turistodnů na turistu</i>	7,14	8,59	<b>7,38</b>	3,44	3,06	<b>3,36</b>	4,30	4,11	<b>4,26</b>
<b>Výletníci</b>	448 020	187 220	<b>635 240</b>	859 076	411 145	<b>1 270 221</b>	1 307 096	598 365	<b>1 905 461</b>
<b>Výletonávštěvy (výletodny)</b>	1 329 809	426 687	<b>1 756 496</b>	1 593 510	504 754	<b>2 098 264</b>	2 923 319	931 441	<b>3 854 760</b>
<i>Počet návštěv na výletníka</i>	2,97	2,28	<b>2,77</b>	1,85	1,23	<b>1,65</b>	2,24	1,56	<b>2,02</b>
<b>Návštěvníci (turisté + výletníci)</b>	776 874	251 753	<b>1 028 627</b>	1 942 029	686 598	<b>2 628 627</b>	2 718 903	938 351	<b>3 657 254</b>
<b>Návštěvy celkem</b>	1 949 780	562 361	<b>2 512 141</b>	2 519 836	728 053	<b>3 247 889</b>	4 469 616	1 290 414	<b>5 760 030</b>
<b>Návštěvodny</b>	3 677 088	981 160	<b>4 658 248</b>	5 319 427	1 346 853	<b>6 666 280</b>	8 996 515	2 328 013	<b>11 324 528</b>

- území KRNAP - jednodenní návštěvníci 60%, vícedenní 40%, 25% zahraniční návštěvníci
- celé Krkonoše – jednodenní návštěvníci 52%, vícedenní 48%, 30% zahraniční návštěvníci





# Zhodnocení aktivit 2018



## h) Ostatní

- zpracování tiskových zpráv a jejich distribuce
- aktualizace mobilní aplikace
- Pravidelné marketingové porady pro informační centra a školení
  - První pomoc 27. 3. 2018
  - Odliš se 3. 5. 2018, Google analytics LK 23. 5. 2018
  - Horní Branná, Špindlerův Mlýn, Rokytnice nad Jizerou (radnice, nabídka aktivit Skiareál, Muzeum Starý Kravín), Stezka korunami stromů + Herní krajina Pecka + nabídka aktivit SkiResort



# Zhodnocení aktivit 2018



## Plán aktivit na rok 2019

**a) Realizace Integrované strategie rozvoje regionu Krkonoše**

**b) Realizace prioritních projektů na podporu cestovního ruchu**

1. Zpracování Marketingového plánu 2019
2. Realizace celokrkonoských projektů
  - a. Krkonoše – lyžařský běžecký ráj
  - b. Krkonoše – ze sedla kola
  - c. Krkonošské cyklobusy
  - d. Pohádkové Krkonoše
  - e. Labská cesta Od pramene Labe
  - f. Neznámé Krkonoše (Neznámý KRNAP)
3. Statistické sledování návštěvnosti
4. Marketingové aktivity
5. Koordinace činnosti informačních center regionu Krkonoše
6. TZ
7. Koordinační aktivity Svazku



# Zhodnocení aktivit 2018



Děkujeme za Vaši podporu a těšíme se na další spolupráci s Vámi jak v oblasti regionálního rozvoje, tak v oblasti podpory rozvoje cestovního ruchu regionu Krkonoše.

